

# Nuläge GNV Västerbergslagen

---

# Organisation GNV Västerbergslagen

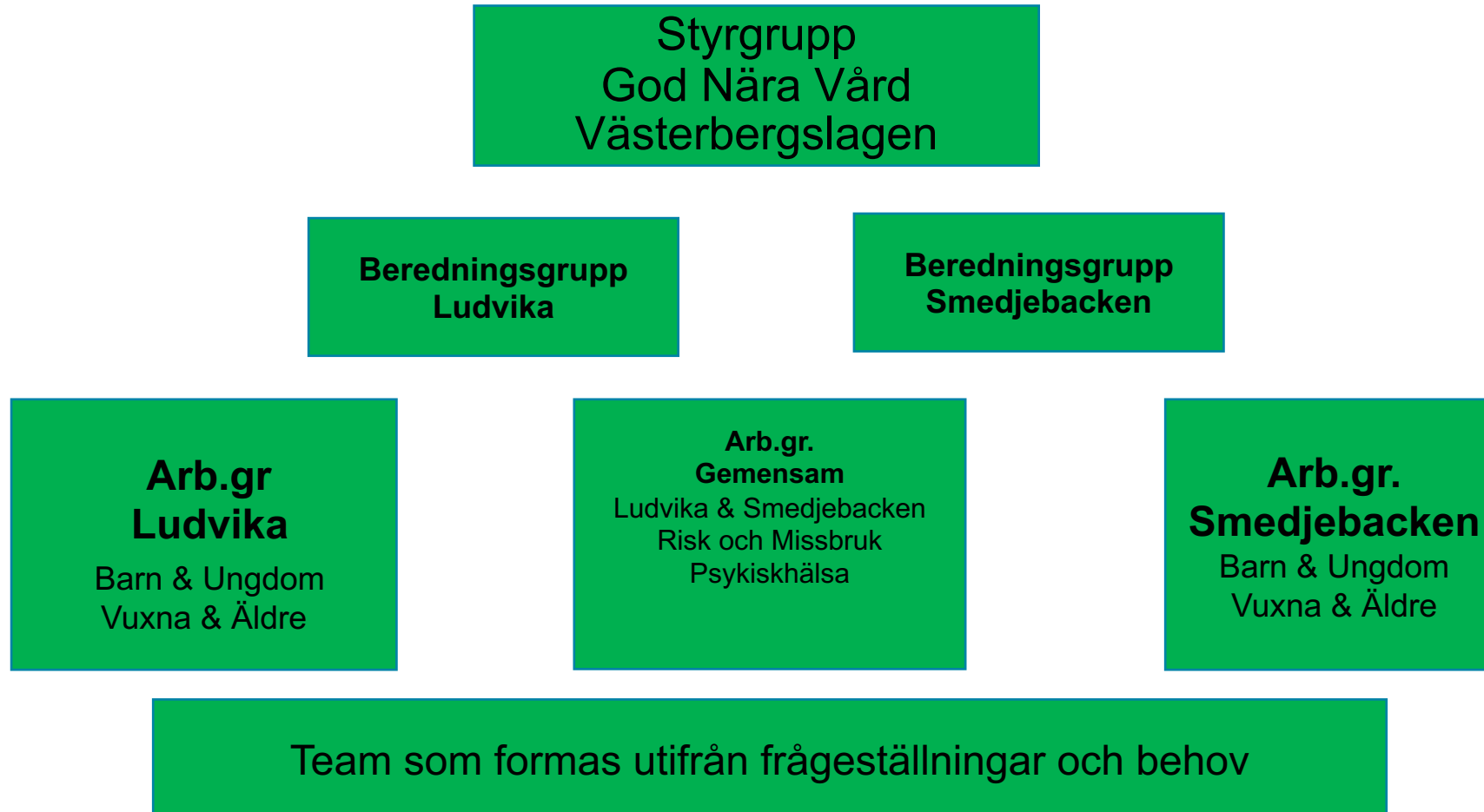



## Nuläge – exempel på aktiviteter

- **Närakut Ludvika** (ökad möjlighet inläggning multisjuka äldre, slipper resor till Falun. Ortoped 1 ggr/v)
- **Mobila arbetssätt** – Mobila team, hemrehab, palliativa teamen, psykiatrin, tandvården m.m
- **Breddinförande teledermatoskopi**
- **Familjecentraler och Barn- och ungdomshälsor**
- **Barnhälsoteam Ludvika**
- **Samordningssjuksköterska Smedjebacken** (delad anställning RD och Smedjebackens kommun)
- **Riktade Hälsosamtal 50-åringar**
- **Artrosskola**



## Nuläge – exempel på aktiviteter

- Samverkansmöten PV- medicinmott, PV- Psykiatri, PV-Kommun
- Digitala vårdbesök – ex avstämning med ortoped FL via länk
- FaR – fysisk aktivitet på recept
- RÖK och LÖK – lokala överenskommelser
- Vårdplaner – patient perspektiv
- Minska återinläggningar inom 30 dagar
- Inskrivning i hemsjukvård – vilka ska vara det?
- Egenmonitorering – pilotprojekt Västerbergslagen 2024-25
- Frånvaroproblematik i skolan
- Höga sjukskrivningstal hos unga
- Geriatriker på äldreboenden
- Remissronder – gränsdragningar mellan PV –spec vård
- Geriatrisk konsult till primärvårdsläkare på månatlig basis



*"If you want to go fast, go alone. If you want to go far, go **together**"* African proverb



*"Be the change **you** want to see"* Mahatma Gandhi

Ledarskapsprogram Nära vård 2022